

CENTRO VISITE GRADINA
RISERVA NATURALE DI DOBERDO' DEL LAGO E
PIETRAROSSA
www.riservanaturalegradina.com

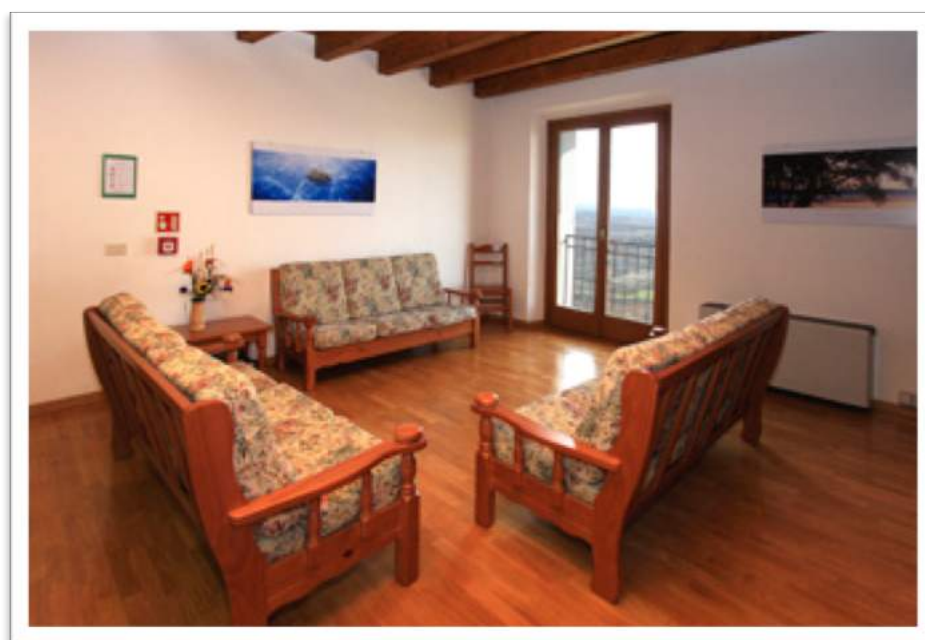

Il centro visite dispone di sette stanze per un totale di venti posti letto divisi in quattro stanze doppie con bagno privato e tre stanze quadruple. Nella foresteria ci sono anche la cucina, ad uso degli ospiti, ed il salotto con vista panoramica sulla Riserva. È possibile soggiornare avvalendosi del servizio di colazione, mezza pensione o pensione completa.

costo

Pernottamento: 21 euro a notte

Pensione completa: colazione, pranzo, cena 27 euro.

prenotazione

Per informazioni e prenotazioni rivolgersi a:

Centro visite Gradina
Tel.: +39 0481 784111
Cell.: +39 320 2963942
e-mail: info@rogos.it

Rogos soc. coop.
Cell.: +39 329 0782902
e-mail: info@rogos.it

come arrivare

DALL'AUTOSTRADA A4 VENEZIA-TRIESTE

Uscire al casello autostradale del Lisert (Monfalcone) – Seguire l'indicazione per Gorizia – Giunti al paese di Jamiano/Jamlje svoltare per Doberdò del Lago/Doberdò

DA GORIZIA

Imboccare la strada del Vallone (S.S. dell'Isonzo N°55) – Giunti in località Devetachi/Devetaki svoltare a destra per Lago di Doberdò e Doberdò del lago /Doberdò

DA TRIESTE

Dalla S.S. 202 uscire a Monfalcone e seguire l'indicazione per Gorizia – Giunti al paese di Jamiano/Jamlje svoltare per Doberdò del Lago/Doberdò